



Candidatas a Gestão 2020-2022 Associação Brasileira de Enfermagem – Seção MG



Maria Odete Pereira – Presidente Gestão 2020-2022

Graduação em Enfermagem pela Universidade de Taubaté (1985); Mestrado em Enfermagem pela Universidade Estadual de Campinas (2003) e Doutorado sandwich em Ciências pela Escola de Enfermagem da Universidade de São Paulo, com estágio sandwich sob a orientação do sociólogo Boaventura de Sousa Santos, no Centro de Estudos Sociais da Faculdade de Economia da Universidade de Coimbra Portugal (2009). Fez estágio no Consultório de Rua do Centro de Referência e Estudos de Terapias de Drogas - CETAD /UFBA. Fez estágio de pós-doutorado do PNPd/CAPES, na Escola de Enfermagem da Universidade de São Paulo (2010 - 2014). Docente da Escola de Enfermagem da Universidade Federal de Minas Gerais. Líder do grupo de pesquisa em políticas e práticas em saúde mental, drogas e direitos humanos. Membro do Grupo de Estudos em Álcool e Outras drogas - GEAD/EEUSP. Membro do Capítulo brasileiro da International Nurses Society on Addictions (IntNSAT). Membro do Departamento de Enfermagem Psiquiátrica e Saúde Mental da Associação Brasileira de Enfermagem - ABEn. Membro do Departamento de Enfermagem Psiquiátrica e Saúde Mental da Associação Brasileira de Enfermagem - Seção Minas Gerais. Seus interesses de pesquisa envolvem: políticas públicas e práticas em saúde mental, álcool e outras drogas e direitos humanos; sobrecarga de trabalhadores e pesquisa avaliativa em saúde mental e álcool - outras drogas, no âmbito dos componentes da rede de atenção psicossocial.



Maria Carolina Costa Rezende – Vice-Presidente Gestão 2020 -2022

Possui graduação em enfermagem pela Pontifícia Universidade Católica de Minas Gerais (2003). Pós-Graduação em Terapia Intensiva Neonatal e Pediátrica pela Pontifícia Universidade Católica de Minas Gerais (2007). Mestre em Psicologia pela Pontifícia Universidade Católica de Minas Gerais (2010). Docente dos cursos de Enfermagem e Medicina do Instituto Mineiro de Educação e Cultura - UNIBH ministrando conteúdos relacionados à Saúde do Idoso, Processo de Enfermagem e Práticas Ambulatorial e Hospitalar. Professora de Tempo Integral do curso de Medicina do Instituto Mineiro de Educação e Cultura – UNIBH na área dos Laboratórios.



Candidatas a Gestão 2020-2022 Associação Brasileira de Enfermagem – Seção MG



Eunice Francisca Martins – Secretária Geral Gestão 2020-2022

Possui graduação em Enfermagem pela Universidade Federal de Juiz de Fora (1993), Especialização em Saúde Pública pela Escola de Enfermagem da Universidade Federal de Minas Gerais (EE/UFMG), Especialização em Metodologia do Ensino Superior pela Universidade Estadual de Montes Claros, Mestrado e Doutorado em Enfermagem pela EE/UFMG (2002 e 2010, respectivamente). Atualmente é professora adjunta nível IV do Departamento de Enfermagem Materno Infantil e Saúde Pública da EE/UFMG, atuando em disciplinas da área de saúde das mulheres. Tem experiência na Enfermagem hospitalar e atenção primária. Desenvolve atividades de ensino, pesquisa e extensão com ênfase em estudos epidemiológicos sobre mortalidade de mulheres, perinatal, materna e infantil, enfermagem, parto e nascimento.



Maria José Cabral Grillo – Digestão Financeira Gestão 2020-2022

Graduada, Licenciada, Mestre e Doutora em Enfermagem pela UFMG. Professora adjunta da Escola de Enfermagem da UFMG, atuou na disciplina Estágio Supervisionado I - Internato Rural de 2004 a 2014. Outras disciplinas lecionadas: Fundamentos de Enfermagem, Enfermagem Médico Cirúrgica - clínica médica, Exercício da Enfermagem - legislação, ética e deontologia, Enfermagem no contexto histórico e social (Graduação em Enfermagem), Introdução à Educação em Enfermagem (Licenciatura em Enfermagem), Prática de saúde A (Graduação em Medicina). Foi Diretora da Escola de Enfermagem da UFMG, gestão 1994-1998; Diretora de Enfermagem do HCUFG, gestão 1998-2000 e Presidente da FUMP (Fundação de Assistência Estudantil) da UFMG, gestão 2002 a 2006. Foi membro da Comissão Coordenadora do Curso de Especialização em Atenção Básica em Saúde da Família (CEABSF) da UFMG, modalidade a distância, de 2008 a 2014, ofertado pela Departamento de Medicina Preventiva da Faculdade de Medicina da UFMG por meio do Núcleo em Saúde Coletiva (NESCON/FM/UFMG), e Coordenadora da disciplina Gerenciando o cuidado de enfermagem, do Curso de Especialização em Enfermagem Hospitalar e do Curso de Especialização em Enfermagem de Média e Alta Complexidade do Departamento de Enfermagem Básica da Escola de Enfermagem da UFMG. É membro do Núcleo de Estudo e Pesquisa sobre Ensino e Prática de Enfermagem (NUPEPE/EEUFMG). Foi Tesoureira da ABEn Nacional, gestão 1989-1992, e Presidente da ABEn/MG, gestão 1986-1989. Assumiu o cargo de Pró-Reitora de Recursos Humanos da UFMG na gestão 2014-2018.



Candidatas a Gestão 2020-2022 Associação Brasileira de Enfermagem – Seção MG



Vânia Aparecida da Costa Oliveira – Diretora de Comunicação Social e Publicações - Gestão 2020-2022

Enfermeira (Bacharel e Licenciatura, UFMG). Especialista em Saúde da Família (UFMG). Especialista em Ativadores de Processos de Mudança na Formação Superior de Profissionais de Saúde (FIOCRUZ). Especialista em Enfermagem Obstétrica (UFMG). Mestre em Educação, Cultura e Organizações Sociais na linha de pesquisa em Saúde Coletiva (UEMG). Doutora em Enfermagem (UFMG). Compõe o Banco de Avaliadores do Sistema Nacional de Avaliação da Educação Superior (BASIS/INEP/MEC). Professora Efetiva da Universidade Federal de São João del Rei (UFSJ). Orientadora do Curso de Especialização em Gestão da Saúde - modalidade EAD/UFSJ. Docente do Programa de Residência Multiprofissional em Saúde do Adolescente da UFSJ/CCO. Docente do Programa de Residência em Saúde da Família da UFSJ. Vice coordenadora do Curso de Graduação em Enfermagem da UFSJ. Tem experiência na área de Enfermagem Materno Infantil, Saúde Coletiva, Educação em Saúde, Ensino de Enfermagem e Currículo.

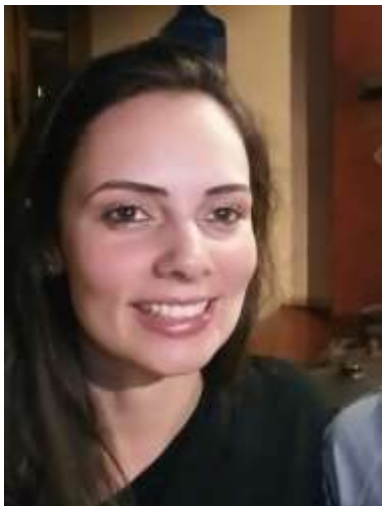

Ana Renata Moura Rabelo – Diretora de Estudos e Pesquisa em Enfermagem - Gestão 2020-2022

Doutoranda em Enfermagem na linha de Educação em Saúde e Enfermagem pela Escola de Enfermagem da UFMG (2017-2021), tendo como objeto de estudo as práticas de mulheres-enfermeiras envolvidas em movimentos sociais. Servidora efetiva - Especialista em Políticas e Gestão da Saúde (EPGS) na Secretaria de Estado de Saúde de Minas Gerais (SES-MG), Coordenadoria de Atenção à Saúde das Mulheres e Crianças, desde agosto 2015. Enfermeira pela UFMG. Massoterapeuta pela instituição INCISA/IMAM. cursou Residência de Enfermagem em Saúde da Mulher/UNIMONTES, interrompida em agosto de 2014. Participação em pesquisas na área de saúde coletiva, promoção da saúde e atenção no domicílio, pelo Núcleo de Estudos e Pesquisas sobre Ensino e Prática de Enfermagem (NUPEPE) da Escola de Enfermagem da UFMG.



Candidatas a Gestão 2020-2022 Associação Brasileira de Enfermagem – Seção MG



Fernanda Batista de Oliveira Santos – Diretora Educação - Gestão 2020-2022

Enfermeira, mestre e doutora em Enfermagem pela Escola de Enfermagem da UFMG. É professora adjunta do Departamento de Enfermagem Básica da Escola de Enfermagem da UFMG, pesquisadora do Núcleo de Estudos e Pesquisas sobre Ensino e Prática de Enfermagem (NUPEPE), Vice-Presidente da Associação Brasileira de Enfermagem - Seção Minas Gerais - gestão 2016-2019 e Subcoordenadora do Centro de Memória da Escola de Enfermagem da UFMG (CEMENF). Tem experiência com os seguintes temas: Enfermagem no contexto histórico e social; epistemologia do cuidado; assistência de enfermagem sistemática a pacientes adultos em situações clínicas e cirúrgicas; e, fundamentos do cuidado de Enfermagem.



Ana Luisa Giacon da Silva – Diretora de Desenvolvimento da Prática Profissional e do Trabalho em Enfermagem - Gestão 2020-2022

Enfermeira pela PUC Minas, graduação concluída em 2018. Atualmente especializanda em Enfermagem Obstétrica modalidade residência pela FHEMIG nos hospitais Odete Valadares e Julia Kubitschek.